

# Images in medicine

## Kératoacanthome géant de la paupière

Zouheir Hafidi<sup>1,\*</sup>, Rajae Daoudi<sup>1</sup>

<sup>1</sup>Université Mohammed V Souissi, Service d'Ophtalmologie A de l'hôpital des spécialités, Centre hospitalier universitaire, Rabat, Maroc

\*Corresponding author: Zouheir Hafidi, Université Mohammed V Souissi, Service d'Ophtalmologie A de l'hôpital des spécialités, Centre hospitalier universitaire, Rabat, Maroc

Key words: Kératoacanthome, paupière, tumeur

Received: 17/07/2013 - Accepted: 12/09/2013 - Published: 13/09/2013

**Pan African Medical Journal. 2013; 16:15. doi:10.11604/pamj.2013.16.15.3112**

This article is available online at: <http://www.panafrican-med-journal.com/content/article/16/15/full/>

© Zouheir Hafidi et al. The Pan African Medical Journal - ISSN 1937-8688. This is an Open Access article distributed under the terms of the Creative Commons Attribution License (<http://creativecommons.org/licenses/by/2.0>), which permits unrestricted use, distribution, and reproduction in any medium, provided the original work is properly cited.

### Image en médecine

---

Il s'agit d'une patiente âgée de 51 ans qui consulte pour une lésion tumorale de la paupière inférieure gauche d'évolution rapide (5 jours), apparue et développée sur une lésion ancienne et stable depuis une dizaine d'années (**figure 1 - A**). A l'examen, il y avait une lésion bourgeonnante violacée, bien limitée de 3 cm sur 2.5 cm, avec un bourrelet périphérique à surface lisse et télangectasique entourant un cratère central rempli de matériel corné. Faisant évoquer un kératoacanthome. Une biopsie exérèse a été réalisée sous anesthésie locale (**figure 1 - B**) et l'examen anatomopathologique a confirmé le diagnostic en révélant une tumeur épithéliale nodulaire bien limitée, d'aspect cratériforme, avec des éperons latéraux sans prolifération épidermoïde. L'évolution en postopératoire était favorable, sans aucune récurrence après un recul

de 3 années. Le principal diagnostic différentiel du kératoacanthome, aussi bien sur le plan clinique qu'histologique, est le carcinome épidermoïde verruqueux dont le pronostic et la prise en charge sont totalement différents. Il est alors impératif de réaliser une biopsie de la totalité de la lésion, portant sur le cratère central et sur le bourrelet périphérique (biopsie transfixiante ou en quartier d'orange) avec une marge de sécurité. L'évolution du kératoacanthome est en général spontanément favorable mais l'exérèse précoce reste le traitement de référence devant le doute diagnostique le risque de récurrence et de cicatrice inesthétique surtout en cas de localisation palpébrale car le risque d'exposition cornéenne impose une reconstruction parfois de réalisation difficile.

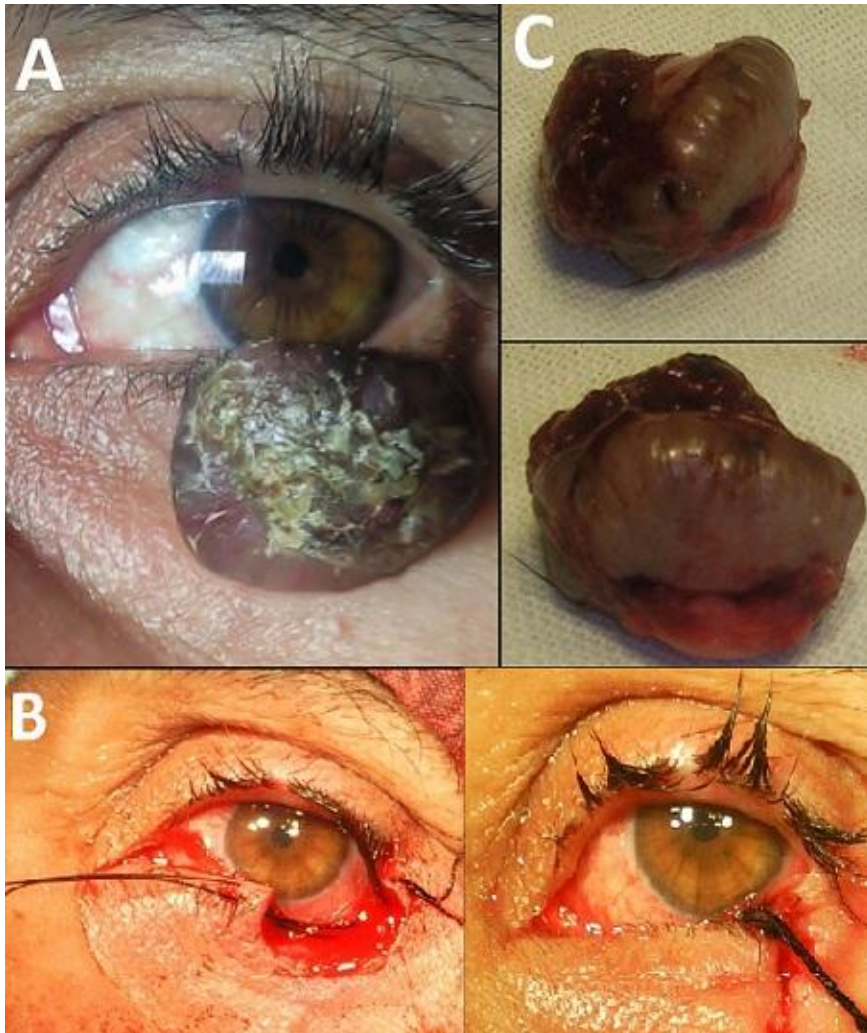

**Figure 1:** (A) aspect préopératoire montrant une large tumeur de la paupière inférieure avec un bourrelet périphérique à surface lisse et télangectasique entourant un cratère central rempli de matériel corné; (B) aspect préopératoire et post opératoire immédiat; (C) aspect macroscopique de la tumeur après